

Cuna y Pre Kinder



YAKARI



“Donde el potencial de tu hijo florece con **amor** y **excelencia**”



# ¿Quiénes somos?

BIENVENIDOS A YAKARI!  
Donde el 90% del cerebro se desarrolla antes de los 5 años.



Los primeros años de vida son la etapa más importante para el desarrollo del cerebro infantil. Durante este periodo se forman las bases de la inteligencia, el lenguaje, la seguridad emocional y la personalidad del niño.

En **Cuna y Pre-Kindergarten Yakari**, no solo cuidamos niños:



Acompañamos su desarrollo integral con **amor**, **conocimiento** y **metodologías educativas modernas**.



# Equipo Profesional

Dir. QORICHASKA



Directora General

Psic. MAGALY



Desarrollo cerebro y lenguaje

Psic. JENNIFER



Psicología y bienestar

Aux. ROSSMERY



Pedagogía infantil y nutrición

Coord. ARACELY



Coordinación de monitoreo

Tu hijo estará acompañado por un **equipo de profesionales** que lo cuidará, guiará y apoyará con mucho cariño en cada momento.



# Programas Especializados



## SEMILLITAS DEL LIDERAZGO

**1 a 2**

**AÑOS**

- Experiencia sensorial
- Vinculo y amor seguro
- Primeras palabras

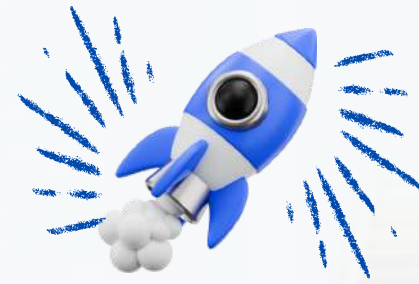

## EXPLORADORES DE AUTONOMÍA

**3 a 4**

**AÑOS**

- Atención y concentración
- Inteligencia emocional
- Cocineritos saludables
- Iniciativa y solución de problemas
- Teatro y confianza



## LÍDERES PRE-COLE

**5 a +**

**AÑOS**

- Programa de lectura temprana (**Método Doman**)
- Mini emprendedores
- Ajedrez para pensadores
- Oratoria y liderazgo
- Matemática divertida

**Entrenamos la mente y el corazón de tu hijo con el método Montessori**



# ¿Y que trabajaremos?

BIENVENIDOS A YAKARI!  
Donde el 90% del cerebro se desarrolla antes de los 5 años.

En Yakari, transformamos los primeros años de vida en una base sólida para el éxito futuro. Nuestro enfoque integra la pedagogía Montessori con el rigor de la psicología moderna y la estimulación temprana.



## Neurodesarrollo y Lenguaje

Aplicamos técnicas de estimulación precoz para asegurar que el cerebro de tu hijo cree conexiones neuronales fuertes, facilitando un lenguaje claro.



## Blindaje Emocional

Fomentamos la seguridad interior. Tu hijo no solo aprende a seguir reglas, sino a entender sus emociones, desarrollar empatía y construir una autoestima.



## Enfoque Pediátrico Integral

Entendemos que el desarrollo cognitivo es inseparable de la salud. Nuestra gestión incluye supervisión nutricional y bienestar físico, garantizando un crecimiento sano y equilibrado.



# Nuestra ruta de crecimiento

## Fase 1: Semillitas de Liderazgo (10 meses a 2 años)

El despertar de los sentidos y la seguridad emocional.

- **Exploración Sensorial:** Estimulación temprana mediante texturas, luces y sonidos.
- **Desarrollo Psicomotriz:** Ejercicios de acompañamiento para gateo y primeros pasos con confianza.
- **Desarrollo del Lenguaje:** Estimulación auditiva y juegos fonéticos para sus primeras palabras.
- **Vínculo Seguro:** Espacios dedicados al afecto y la conexión emocional.

## Fase 2: Exploradores de Autonomía (3 a 4 años)

Construyendo las bases de la personalidad y la convivencia.

- **Gestión Emocional y Valores:** Educación en empatía, compartir y autoconocimiento.
- **Atención Consciente:** Juegos de enfoque para mejorar la escucha y la calma.
- **Habilidades de Vida (Cocineritos):** Desarrollo de motricidad fina y hábitos saludables mediante recetas simples.
- **Pensamiento Resolutivo:** Retos diarios para fomentar el orden y la solución de problemas.
- **Expresión Oral:** Teatro y artes escénicas para ganar seguridad y vencer la timidez.

Donde el 90% del cerebro se desarrolla antes de los 5 años.

5



# Nuestra ruta de crecimiento



## Fase 3: Líderes Pre-Cole (5 años a más)

Preparación integral para los desafíos escolares y la vida.

- **Lectura Temprana:** Implementación del Método Doman para una lectura fluida y entusiasta.
- **Matemáticas Activas:** Aprendizaje lógico basado en el Método Montessori (aprender haciendo).
- **Pensamiento Estratégico:** Ajedrez para fortalecer la memoria, la paciencia y el análisis.
- **Oratoria y Comunicación:** Técnicas para hablar en público con propiedad y liderazgo.
- **Proyecto "Mini Emprendedores":** Fomento del trabajo en equipo y la capacidad de convertir ideas en realidades.

## ¿POR QUÉ ELEGIR NUESTRO MÉTODO?

- **Enfoque personalizado:** Respetamos el ritmo individual de cada niño.
- **Metodologías probadas:** Integramos los mejores sistemas educativos (Doman, Montessori) para un aprendizaje real.
- **Ambiente seguro:** Un entorno diseñado para la confianza y la libertad de expresión.

Donde el 90% del cerebro se desarrolla antes de los 5 años.



# Preguntas Frecuentes

## **¿Por qué es importante iniciar con el Método Montessori y Doman tan temprano?**

El cerebro infantil tiene una plasticidad única en los primeros 5 años. Aprovechar esta etapa con estímulos adecuados permite que el niño aprenda conceptos complejos, como la lectura o la lógica matemática, de forma natural, jugando y sin presiones.

## **¿Cómo manejan la adaptación de los niños que nunca han estado en una cuna o nido?**

Nuestra especialista, la Psicóloga Jeniffer, guía un proceso de adaptación gradual. Utilizamos la Disciplina Positiva para que el niño cree un vínculo seguro con su guía, convirtiendo la separación de casa en una transición feliz y llena de confianza.

## **¿Qué diferencia a Yakari de otros centros educativos?**

Más allá del cuidado, somos un centro de desarrollo integral. Nuestro equipo combina especialistas en nutrición, psicología y lenguaje, permitiéndonos ofrecer un seguimiento personalizado. No solo enseñamos, acompañamos el crecimiento físico, emocional y cognitivo de manera simultánea.



# Preguntas Frecuentes

## **¿Mi hijo realmente aprenderá a leer con el Método Doman a los 5 años?**

Sí. El método Doman se basa en la curiosidad natural. Al presentar la información como un juego visualmente atractivo, los niños descubren el código lector de manera intuitiva. Muchos padres ven resultados positivos y un aumento notable en el interés por los libros desde el primer mes.

## **¿Cómo mantienen informados a los padres sobre el progreso?**

Mantenemos una comunicación constante y transparente. Nuestro equipo de coordinación y nuestras especialistas comparten hitos de desarrollo, sugerencias de apoyo en casa y reportes sobre el bienestar general de tu niño, asegurando que siempre seas parte de su avance.



# Requisitos

¡BIENVENIDOS A YAKARI!  
Donde el 90% del cerebro se desarrolla antes de los 5 años.



Copia de DNI simple



Acta de nacimiento



Cartilla de vacunación



4 fotos tamaño carnet



Entrevista con nuestra Psicóloga



# Horarios

BIENVENIDOS A YAKARI!  
Donde el 90% del cerebro se desarrolla  
antes de los 5 años.

## CUNA Y GUARDERÍA

1 AÑO A 4 AÑOS

MAÑANA



**8:30 a 12:30**  
AM PM

## HORARIO POR HORAS

**Entre las 8:30am a 12:30pm**

## CUNA Y PRE COLE

HORARIO ÚNICO

**3:00 a 6:00**  
PM PM

### TALLERES INCLUIDOS

- Programa "Lee en 20 días" (**Método Doman**)
- Mini - Emprededores
- Conducta responsable
- Mini Chef
- Ajedrez
- Oratoria





# Inversión

¡BIENVENIDOS A YAKARI!  
Donde el 90% del cerebro se desarrolla antes



## MATRÍCULA ÚNICA ANUAL

**S/. 399.00**

**PROMOCIÓN ÚNICA**

**S/. 120.00**

## MENSUALIDAD (MARZO A DICIEMBRE)

UN SOLO HORARIO

~~S/. 450.00~~

**S/. 399.00**

DOBLE TURNO

HORARIO COMPLETO

**S/. 750.00**

¡Aprovecha los últimos 5 cupos con descuento de preventa!



# Métodos de Pago

¡BIENVENIDOS A YAKARI!  
YAKARI  
CUNA - PRE KINDER



**Cuenta corriente en soles:**

**N° Cuenta:** 4263163609868

**CCI:** 00341900300425396999

**Titular:** Huanca Surco Qorichaska Katherin



**Cuenta corriente en soles:**

**N° Cuenta:** 28599897936070

**Titular:** Huanca Surco Qorichaska Katherin



**N° Celular:** 953474671

**Titular:** Huanca Surco Qorichaska  
Katherin

**Al realizar el pago, por favor envíe una foto como comprobante para verificar que el pago se ha efectuado correctamente. Además, incluya el nombre, edad y taller del alumno matriculado.**



# Ubicación

¡BIENVENIDOS A YAKARI!  
100% del cerebro se desarrolla



**Psje. Kantus por la Av. Universitaria, al frente de la puerta 6 de la UNSAAC**



**"Porque los primeros años no se repiten, permítele florecer en el mejor entorno. El futuro de tu hijo comienza hoy, en Yakari."**